

1 COBERTURA
1 : 100

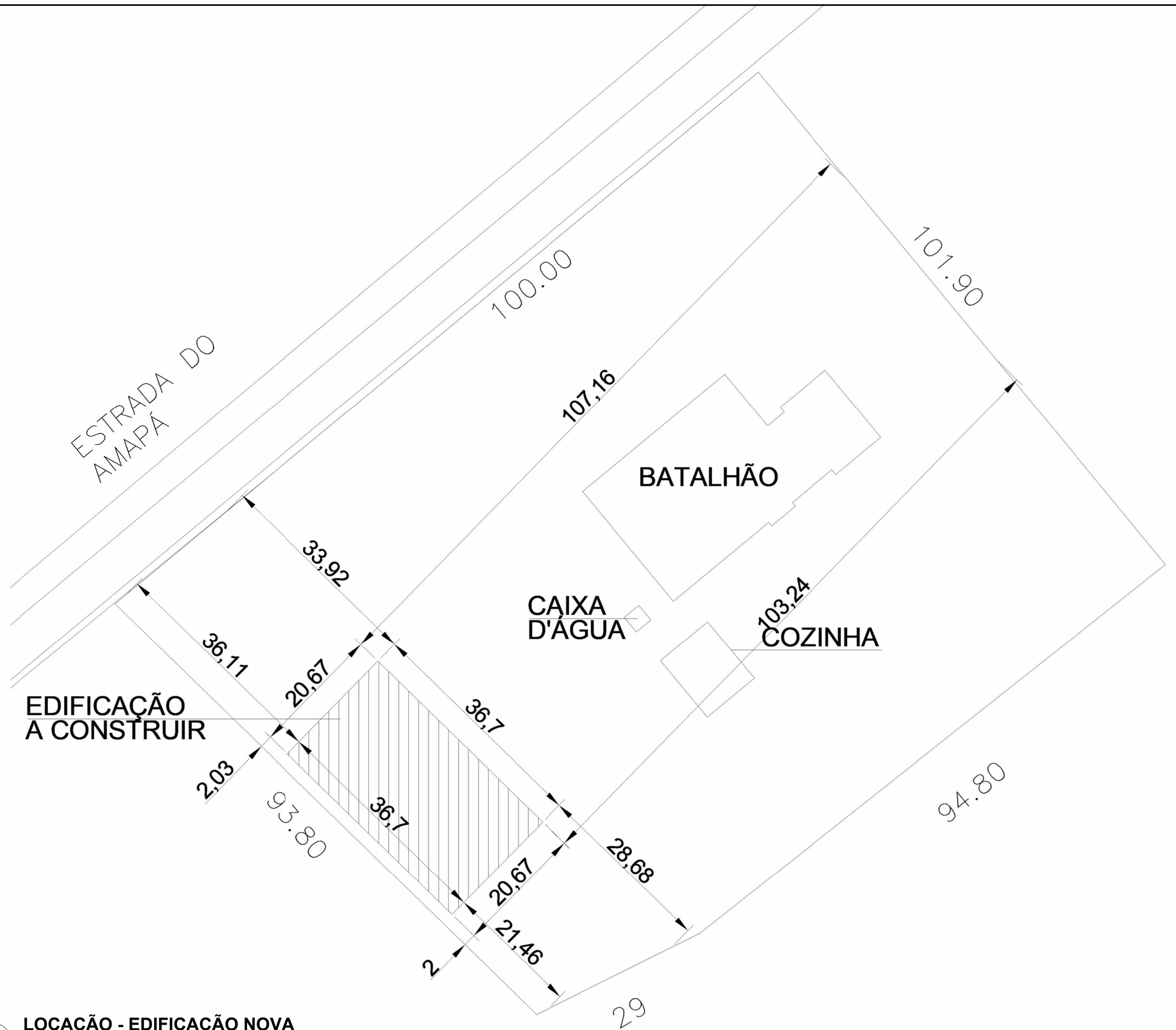

2 LOCAÇÃO - EDIFICAÇÃO NOVA
1 : 500

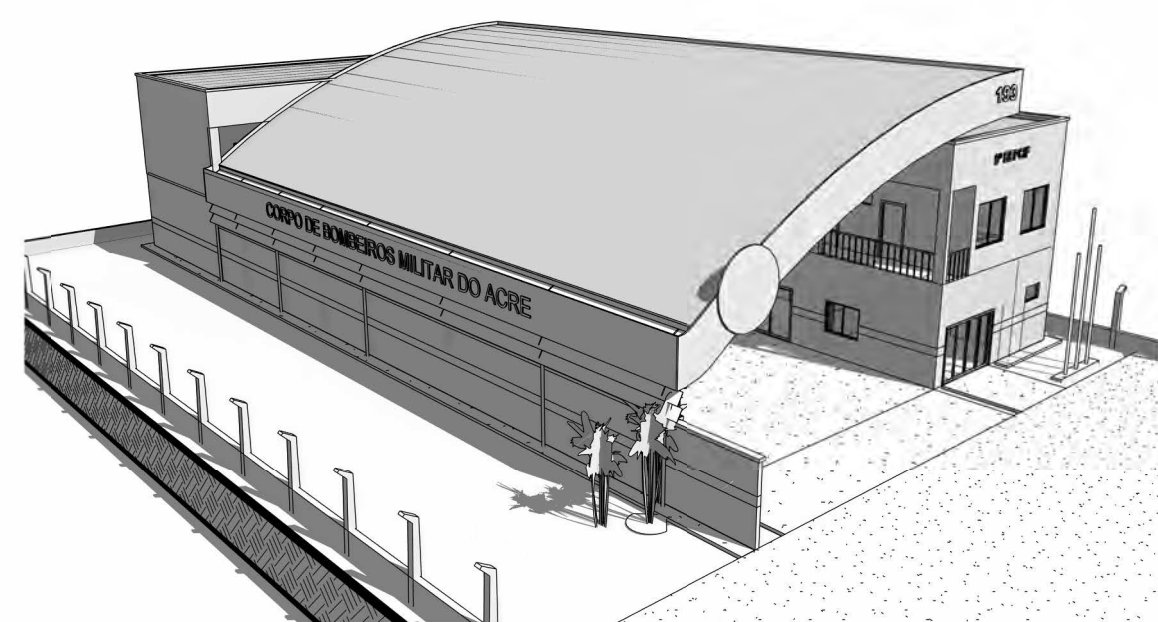

3 Vista 3D 1

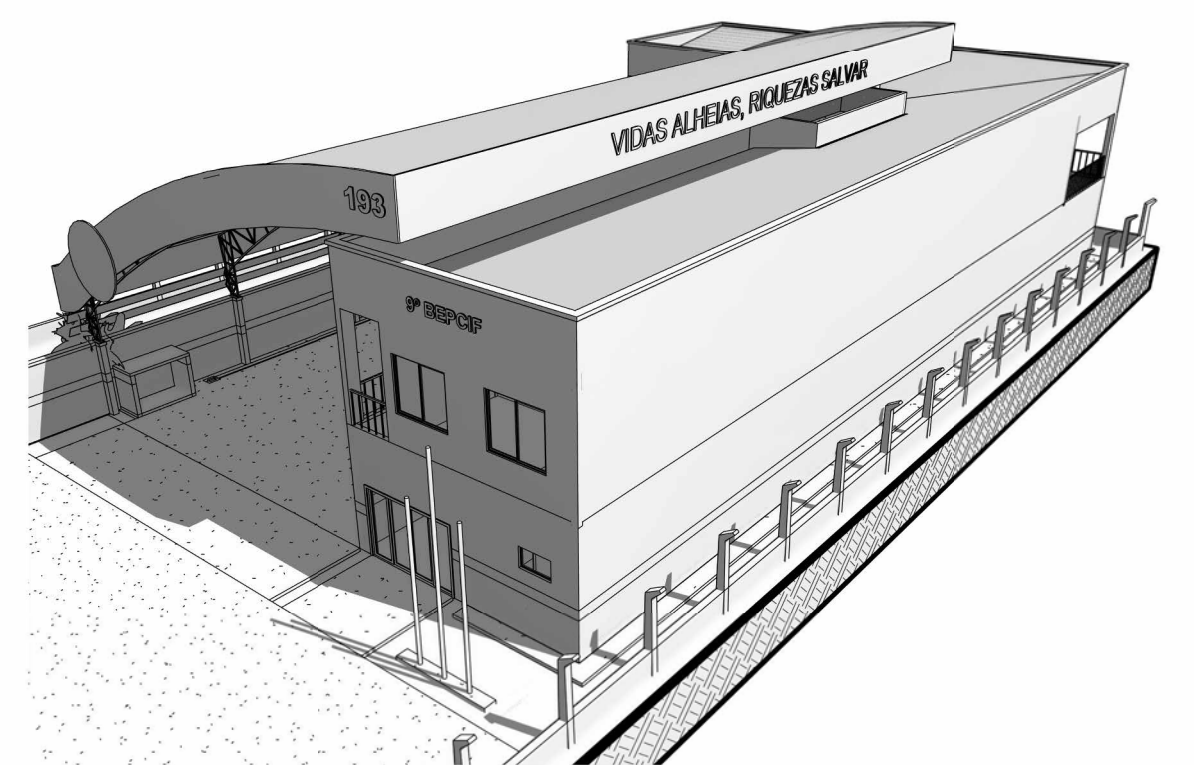

4 Vista 3D 2

GOVERNO DO ESTADO DO ACRE				
CORPO DE BOMBEIROS DO ESTADO DO ACRE DIRETORIA DE PLANEJAMENTO - DPLAN				
Assunto:	PROJETO ARQUITETÔNICO			
Tipo de obra:	CONSTRUÇÃO DE UM QUARTEL DE CORPO DE BOMBEIROS MILITAR			
Endereço da obra:	Rua do Bombeiro, nº 545, Bairro Amapá Rio Branco - Acre			
			Escala:	Indicada
ÁREAS (m²)			Conteúdo da prancha:	Data:
			Plantas de cobertura e de locação	Janeiro de 2026
Terreno:			Autor do projeto:	Número da prancha: <div>ARQ</div> <div>01/04</div>
Pav. TERREO: 748,86m²			Co-autor do projeto:	
Pav. SUPERIOR: 351,60m²				
TOTAL: 1.101,11m²				
Desenho técnico:				
Dheilio Kalã				





Tabela de Janela				
Código	Largura	Altura	Descrição	Total
J1	1.80	1.60		2
J2	1.80	1.20		2
J3	1.50	1.20		6
J4	1.00	0.60		9
J5	1.00	1.60		2
J6	1.00	0.30		2
J7	0.50	0.50		3

Tabela de Porta				
Código	Largura	Altura	Descrição	Total
P1	3.00	2.10		2
P2	2.10	2.10		2
P3	2.10	2.10		1
P4	1.20	2.10		2
P5	1.10	2.10		1
P6	1.00	2.10		5
P7	1.00	2.10		1
P8	0.90	2.10		10
P9	0.80	2.10		7
P10	0.75	1.85		4
P11	0.70	2.10		1

1
1 : 100

2
PAV. SUPERIOR
1 : 100

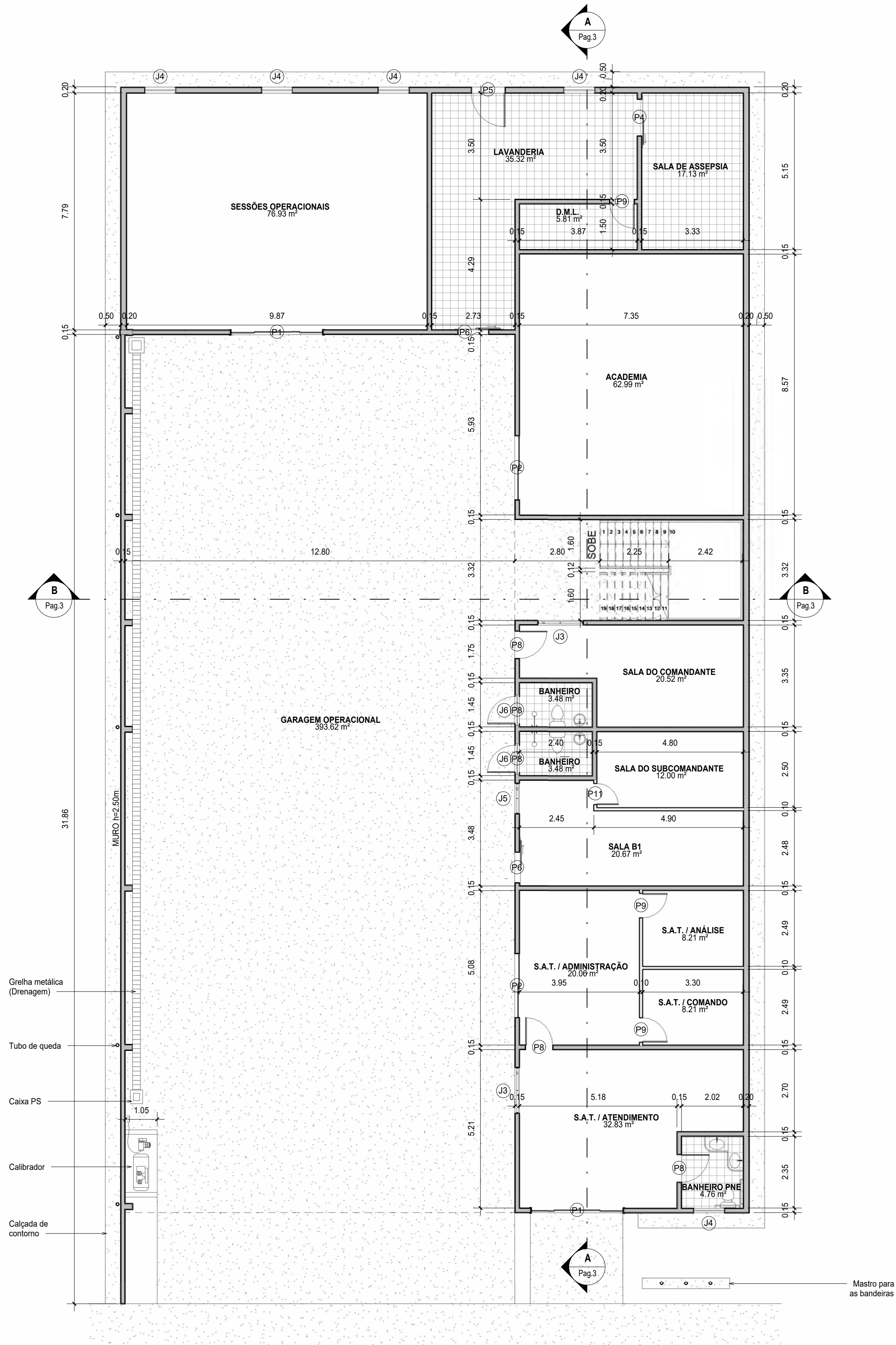
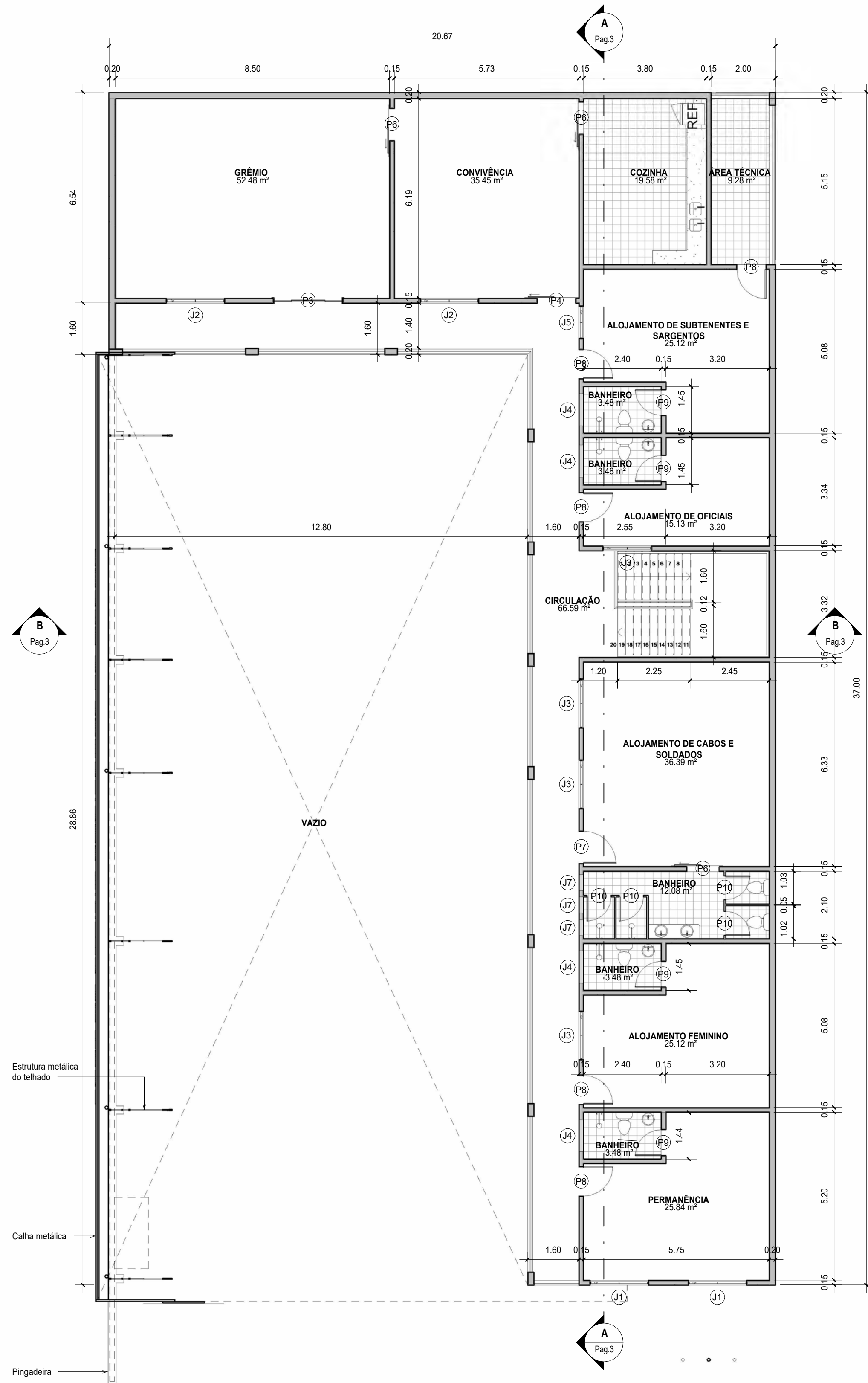

GOVERNO DO ESTADO DO ACRE			
CORPO DE BOMBEIROS DO ESTADO DO ACRE			
DIRETORIA DE PLANEJAMENTO - DPLAN			
Assunto: PROJETO ARQUITETÔNICO			
Tipo de obra: CONSTRUÇÃO DE UM QUARTEL DE CORPO DE BOMBEIROS MILITAR			
Endereço da obra: Rua do Bombeiro, nº 545, Bairro Amapá, Rio Branco - Acre			
ÁREAS (m²)		Conteúdo da prancha: Planta baixa do pavimento Térreo e Superior	
Terreno:		Autor do projeto: José Nildo de Souza Freitas	
Pav. Térreo: 748,86m²		Co-autor do projeto:	
Pav. Superior: 351,60m²		Número da prancha:	
TOTAL: 1.101,11m²		ARQ 02/04	
Desenho Técnico: Dhele Kailá		Data: Janeiro de 2026	



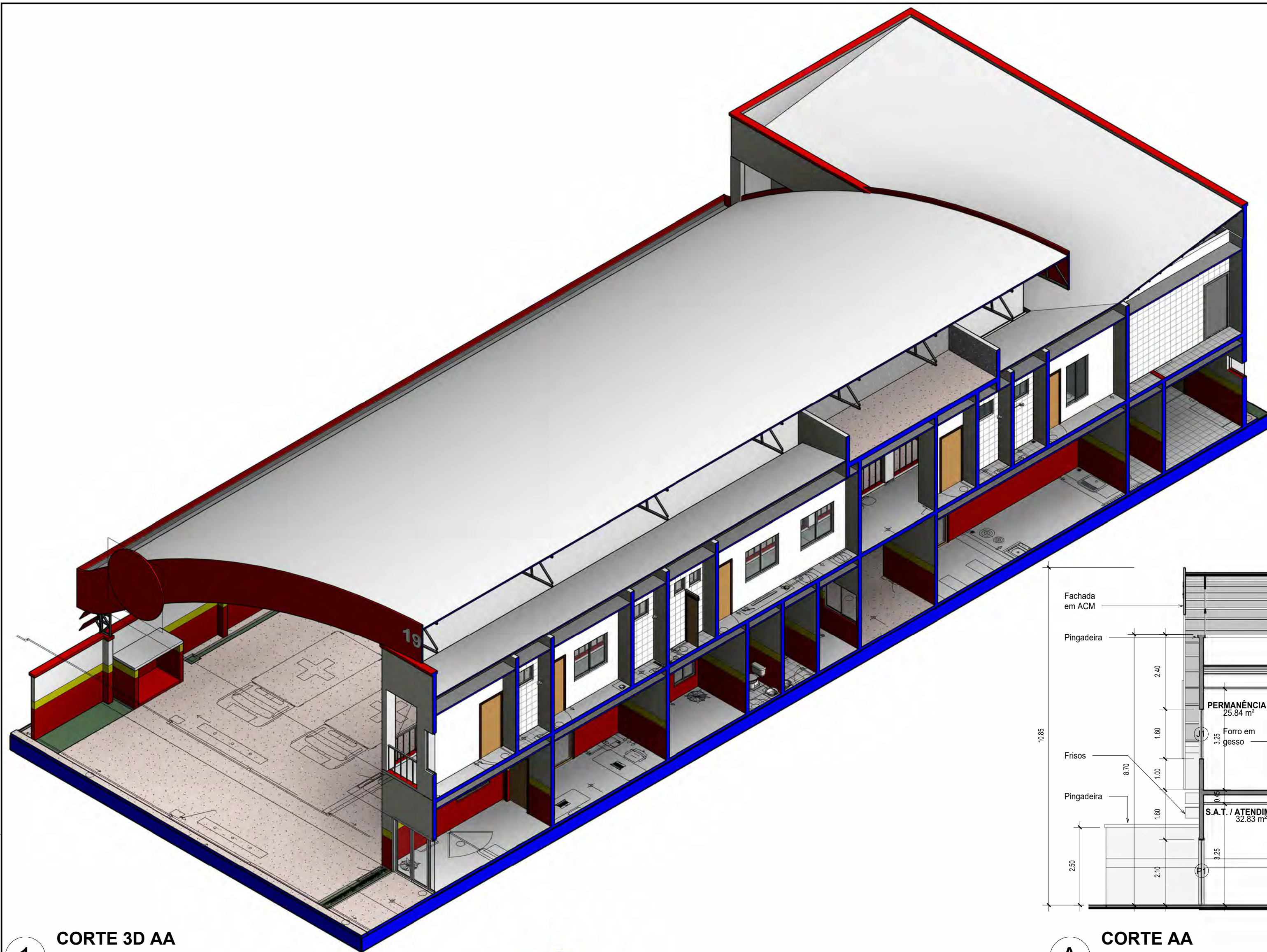

1 CORTE 3D AA

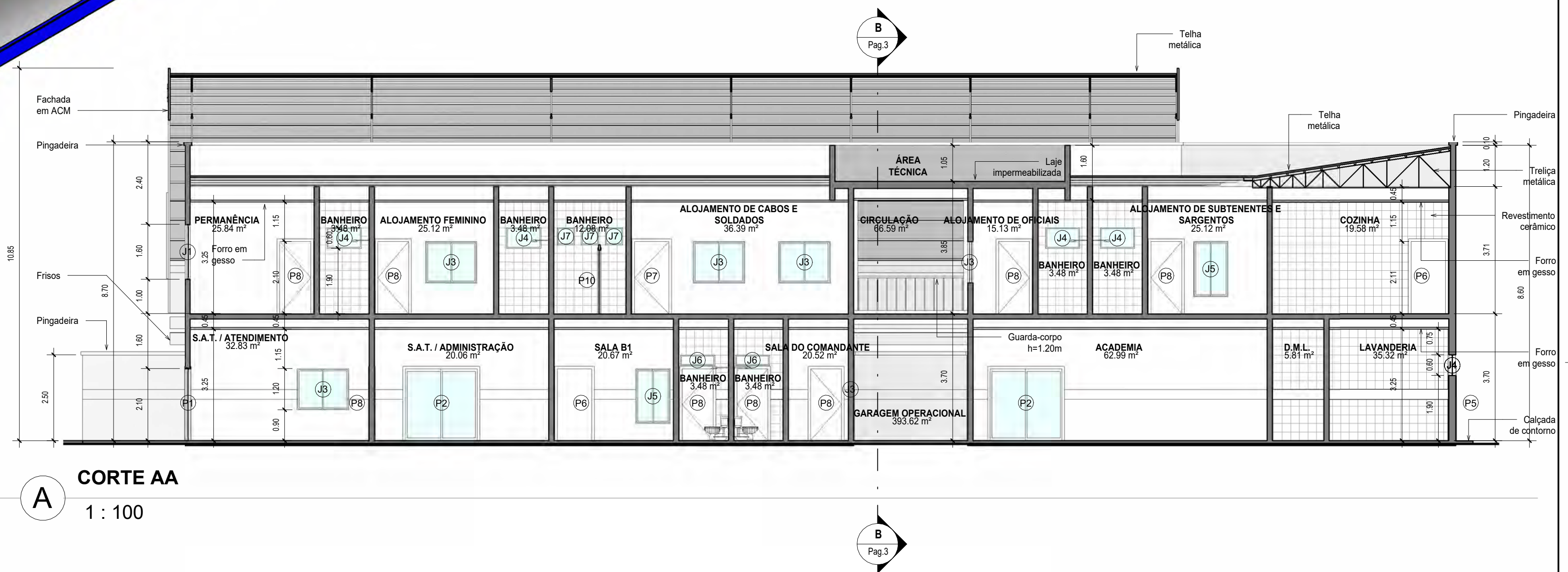

A CORTE AA
1 : 100

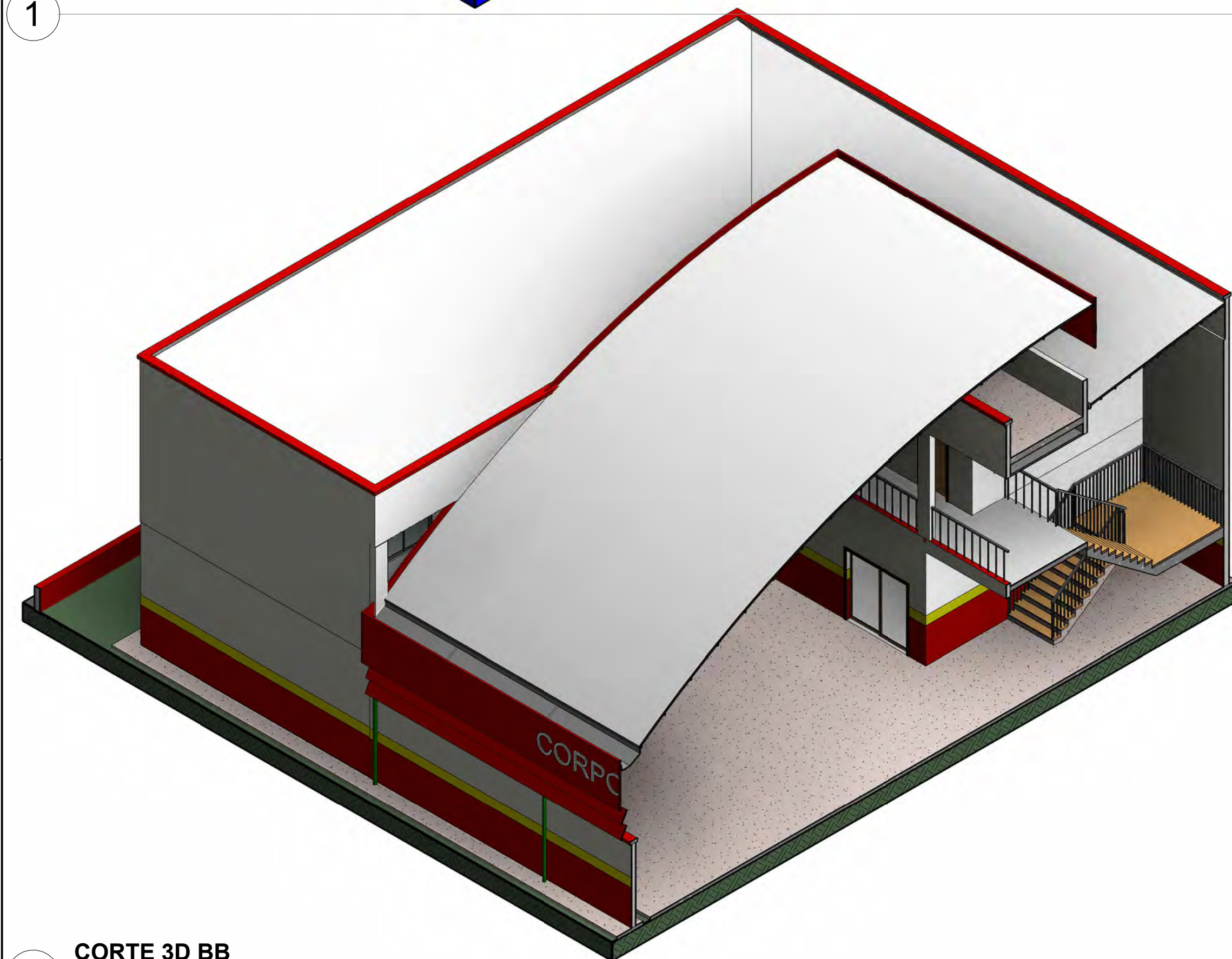

2 CORTE 3D BB

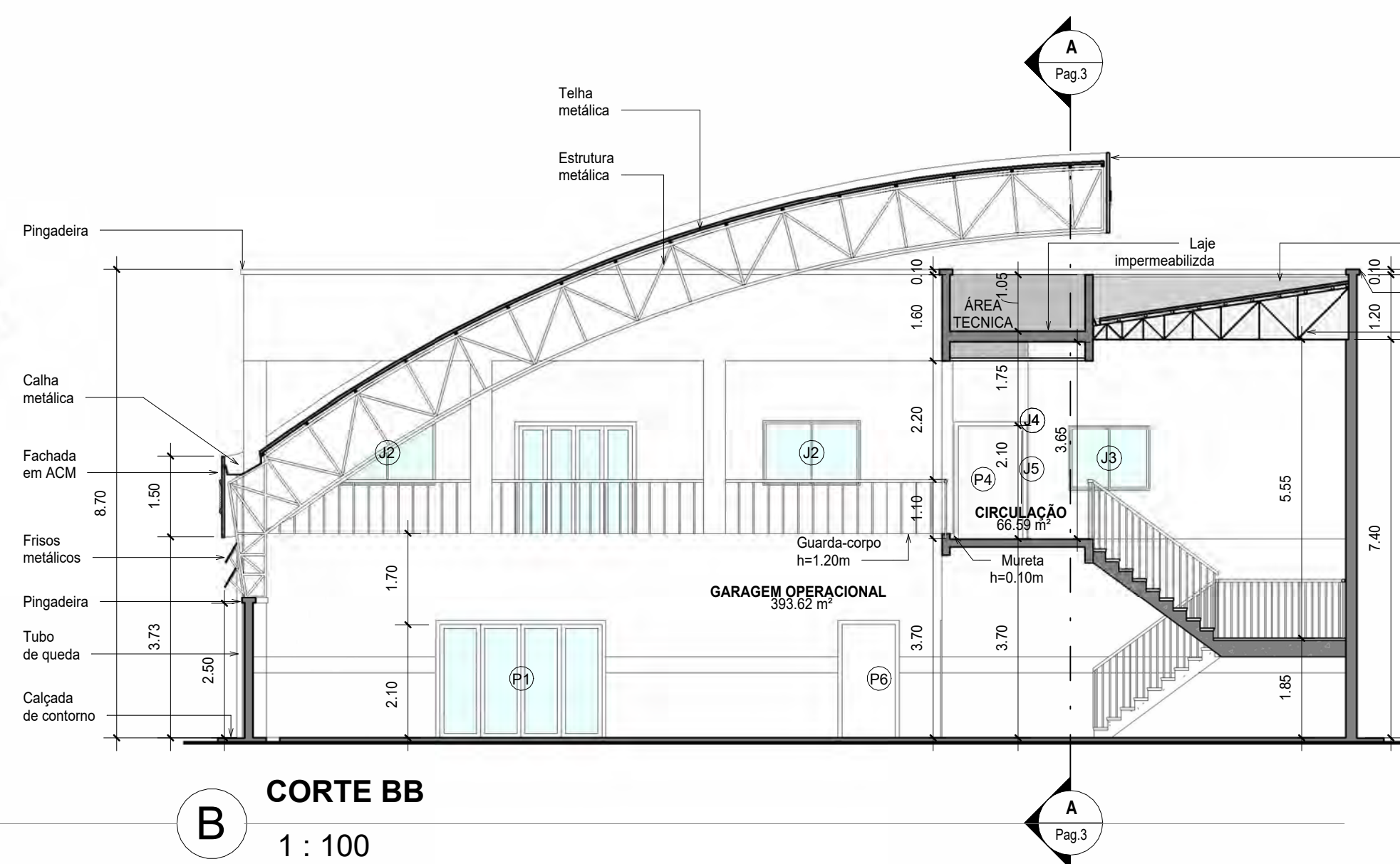

B CORTE BB
1 : 100

GOVERNO DO ESTADO DO ACRE			
CORPO DE BOMBEIROS DO ESTADO DO ACRE DIRETORIA DE PLANEJAMENTO - DPLAN			
Assunto: PROJETO ARQUITETÔNICO			
Tipo de obra: CONSTRUÇÃO DE UM QUARTEL DE CORPO DE BOMBEIROS MILITAR			
Endereço da obra: Rua do Bombeiro, nº 545, Bairro Amapá Rio Branco - Acre			
Escala: Indicada			
ÁREAS (m²)		Conteúdo da prancha: Cortes e perspectivas 3D seccionadas	Data: Janeiro de 2026
Terreno:		Autor do projeto:	Número da prancha: ARQ 03/04
Pav. TERREO: 748,86m²		Co-autor do projeto:	
Pav. SUPERIOR: 351,60m²			
TOTAL: 1.101,11m²			
Desenho técnico: Dheffe Kalá			



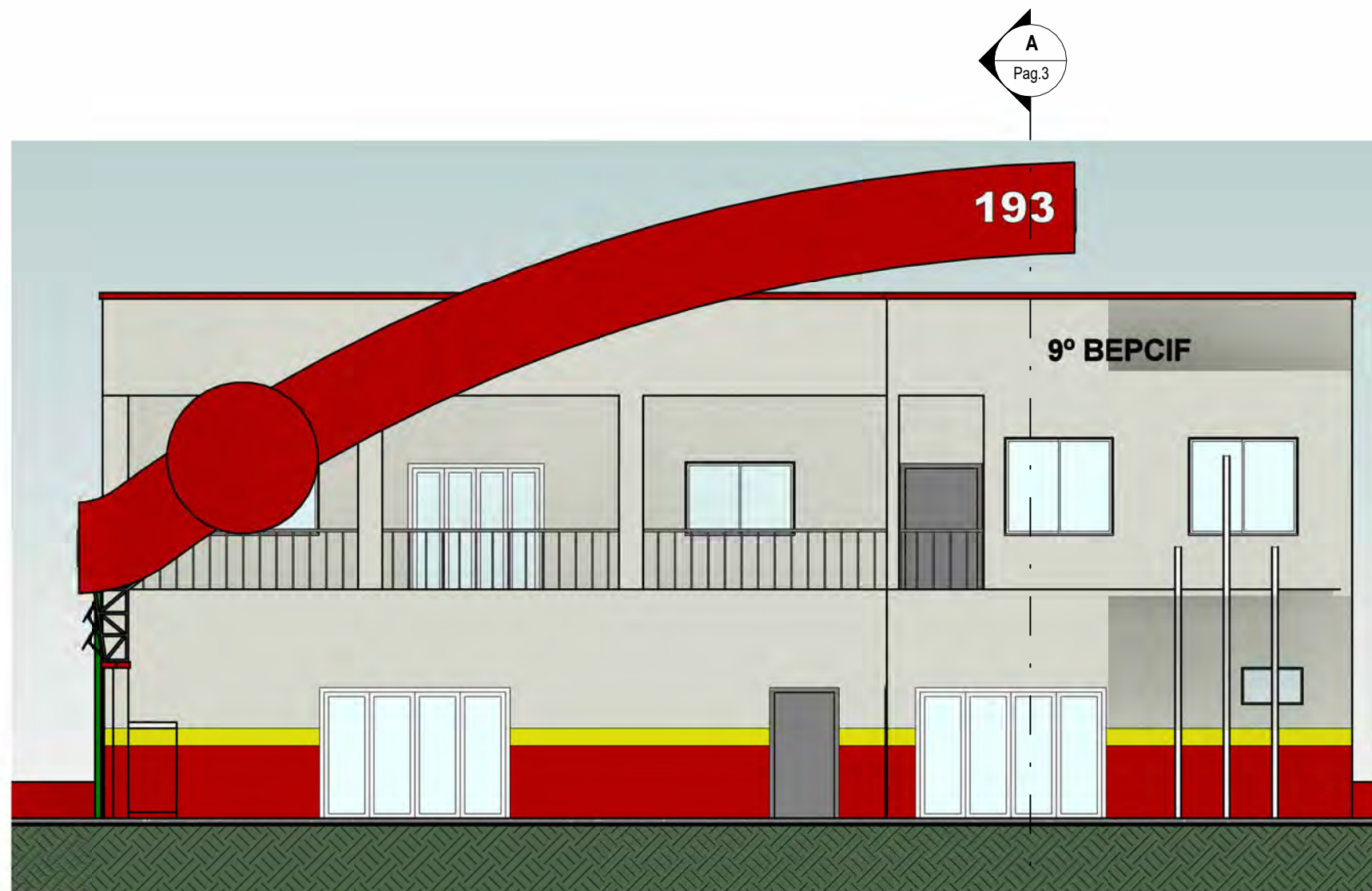

1 Fachada Principal
1 : 100

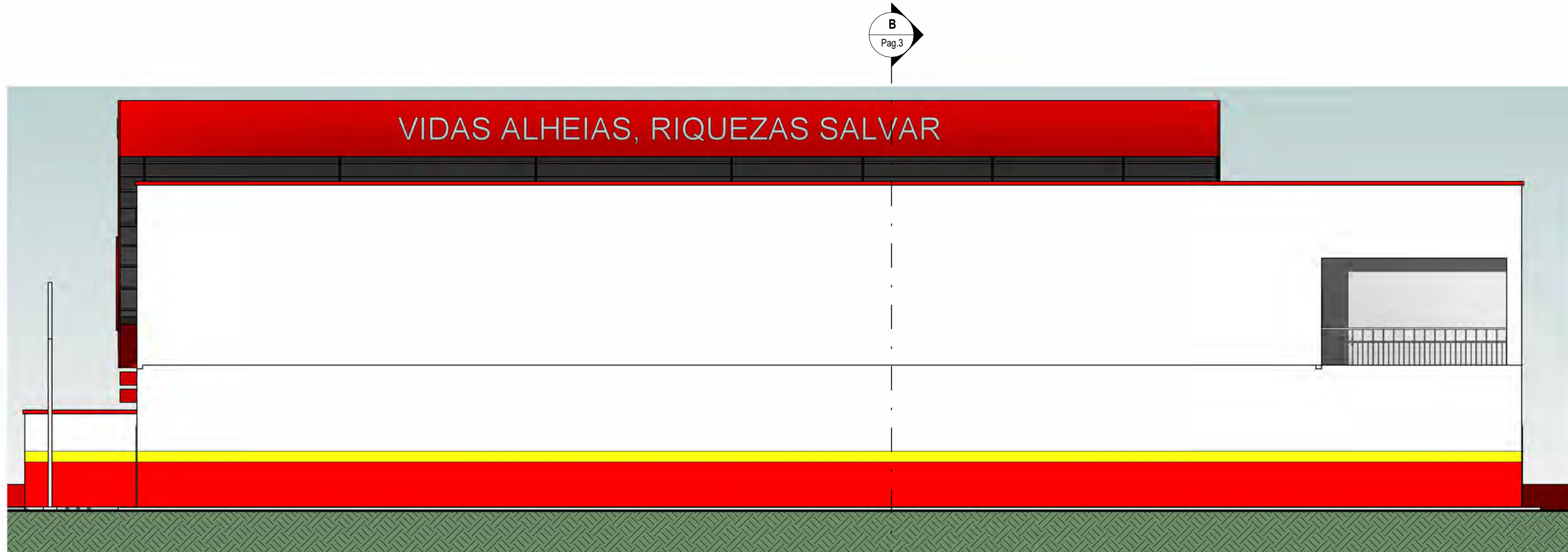

2 Fachada Lateral Direita
1 : 100

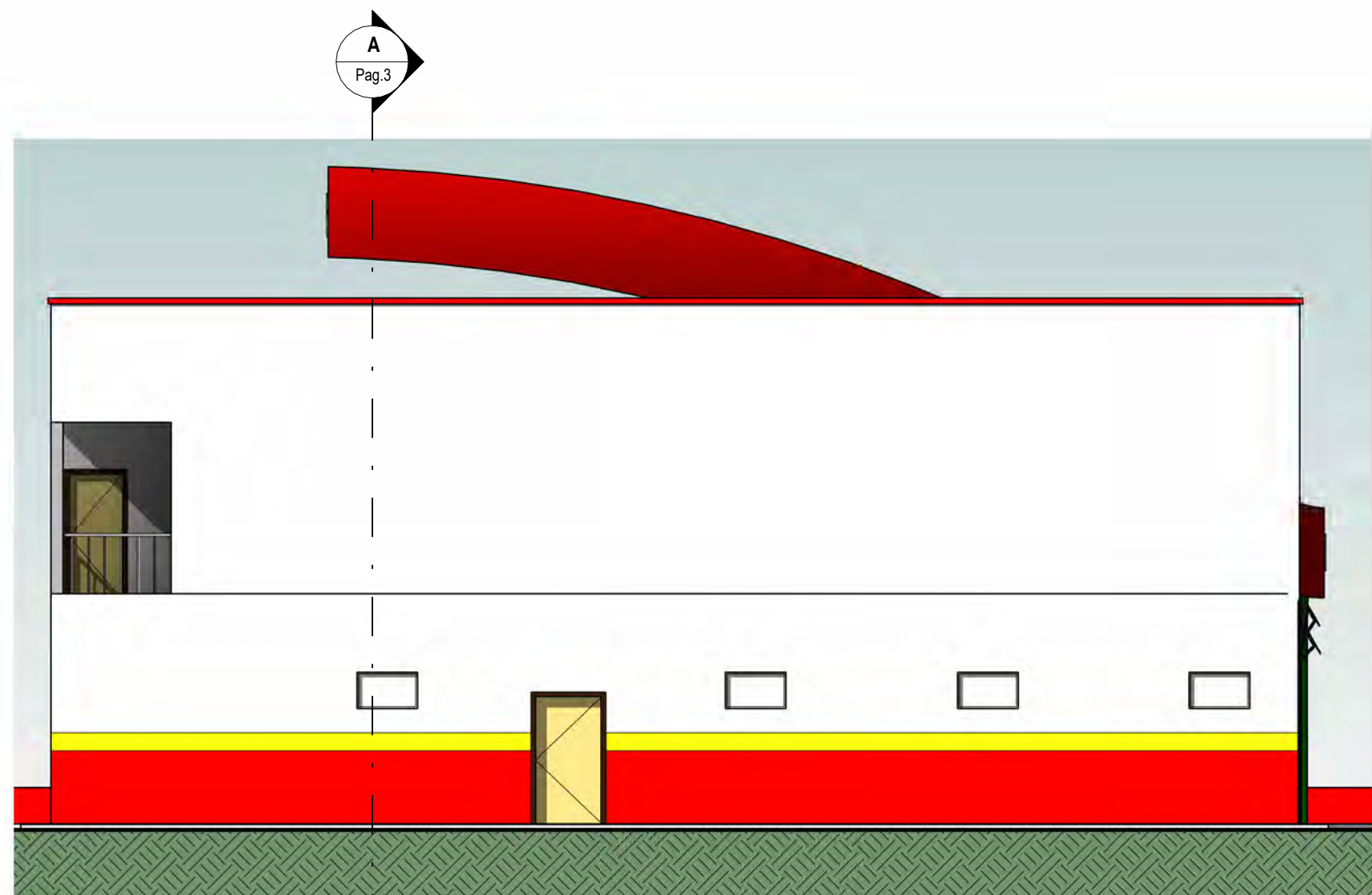

3 Fachada posterior
1 : 100

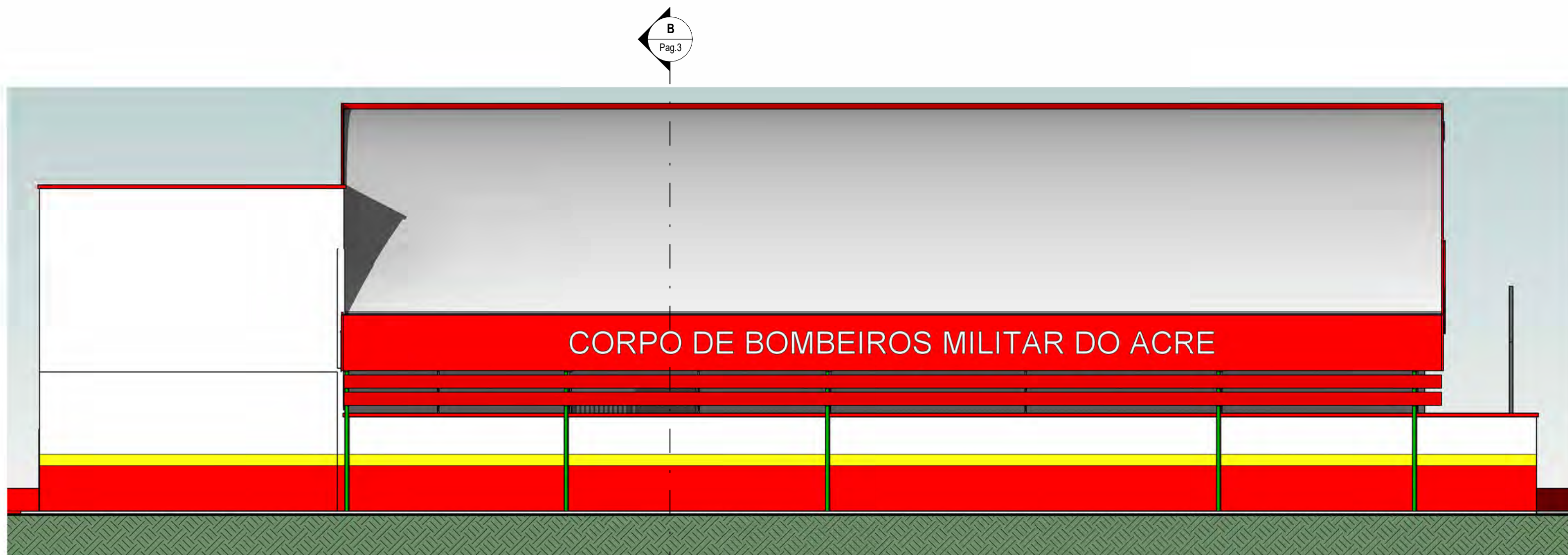

4 Fachada Lateral Esquerda
1 : 100



GOVERNO DO ESTADO DO ACRE			
CORPO DE BOMBEIROS DO ESTADO DO ACRE			
DIRETORIA DE PLANEJAMENTO - DPLAN			
Assunto: PROJETO ARQUITETÔNICO			
Tipo de obra: CONSTRUÇÃO DE UM QUARTEL DE CORPO DE BOMBEIROS MILITAR			
Endereço da obra: Rua do Bombeiro, nº 545, Bairro Amapá Rio Branco - Acre			Escala: Indicada
ÁREAS (m²)			Data: Janeiro de 2026
Terreno:			Número da prancha: <u>ARQ</u> <u>04/04</u>
Pav. TERREO: 748,86m²			
Pav. SUPERIOR: 351,60m²			
TOTAL: 1.101,11m²			
Desenho técnico: Dheffe Kailã			
Conteúdo da prancha: Fachadas			
Autor do projeto: José Nilton de Souza Freitas ARQUITETO E PLANEJADOR REGISTRADO Nº 01.001.000-			

